



脳卒中 発症防止外来のご案内

専門医が脳卒中発症防止のための精査をし
リスク評価と継続管理方法について提案します。

ご心配な患者様を、
画像検査で即日評価し、報告します。

- 高血圧症
- 脂質異常症
- 糖尿病
- 心房細動
- 喫煙・飲酒

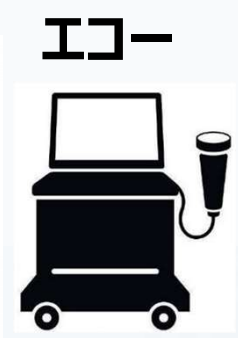

社会医療法人榮昌会
吉田病院

吉田病院では専門医が24時間 365日体制で迅速かつ的確な診断を行っています。

診療時間は

診療時間	月	火	水	木	金	土
9時～12時	○	○	○	×	○	○
14時30分～17時	○	○	休診	○	○	休診

土曜日は第2・4のみ 休診日：日曜日・祝日 ■救急は24時間対応

〒652-0803
神戸市兵庫区大開通9丁目2番6号
社会医療法人榮昌会 吉田病院

ご相談は 078-576-2773 まで

脳卒中発症防止外来 診療申込書（診療情報提供書）

申込日 平成 年 月 日



社会医療法人榮昌会
吉田病院

〒652-0803 神戸市兵庫区大開通9丁目2番6号

TEL 078-576-2773

FAX 078-577-2792

ご紹介元医療機関

名称

電話番号

医師氏名

患者	フリガナ		当院受診歴				有	無
	お名前		男・女	生年月日	明大 昭平	年	月	日（歳）
	住所	〒	TEL 自宅（ ）	—	連絡先（ ）	—		
危険因子： <input type="checkbox"/> 高血圧 <input type="checkbox"/> 糖尿病 <input type="checkbox"/> 脂質異常症 <input type="checkbox"/> 家族歴（ ） <input type="checkbox"/> 喫煙 <input type="checkbox"/> 飲酒								
現在の処方内容および検査値等（コピーを添付して下さい）								
備考 ※ペースメーカーの装着 <input type="checkbox"/> 有り <input type="checkbox"/> 無し								
受診希望日		月	日	（ ）	午前診	・	午後診	

ご記入に際してのお願い

- ① 必要事項をご記入の上 FAX して下さい。
- ② 本書・検査データ・処方内容を当日ご持参下さい。

社会医療法人榮昌会 吉田病院

〒652-0803 神戸市兵庫区大開通9丁目2番6号

地域医療連携室

直通FAX番号 078-576-1503

直通電話番号 078-576-1520

（平日）9:00~17:00

（土曜日）9:00~12:00（祝祭日は除く）